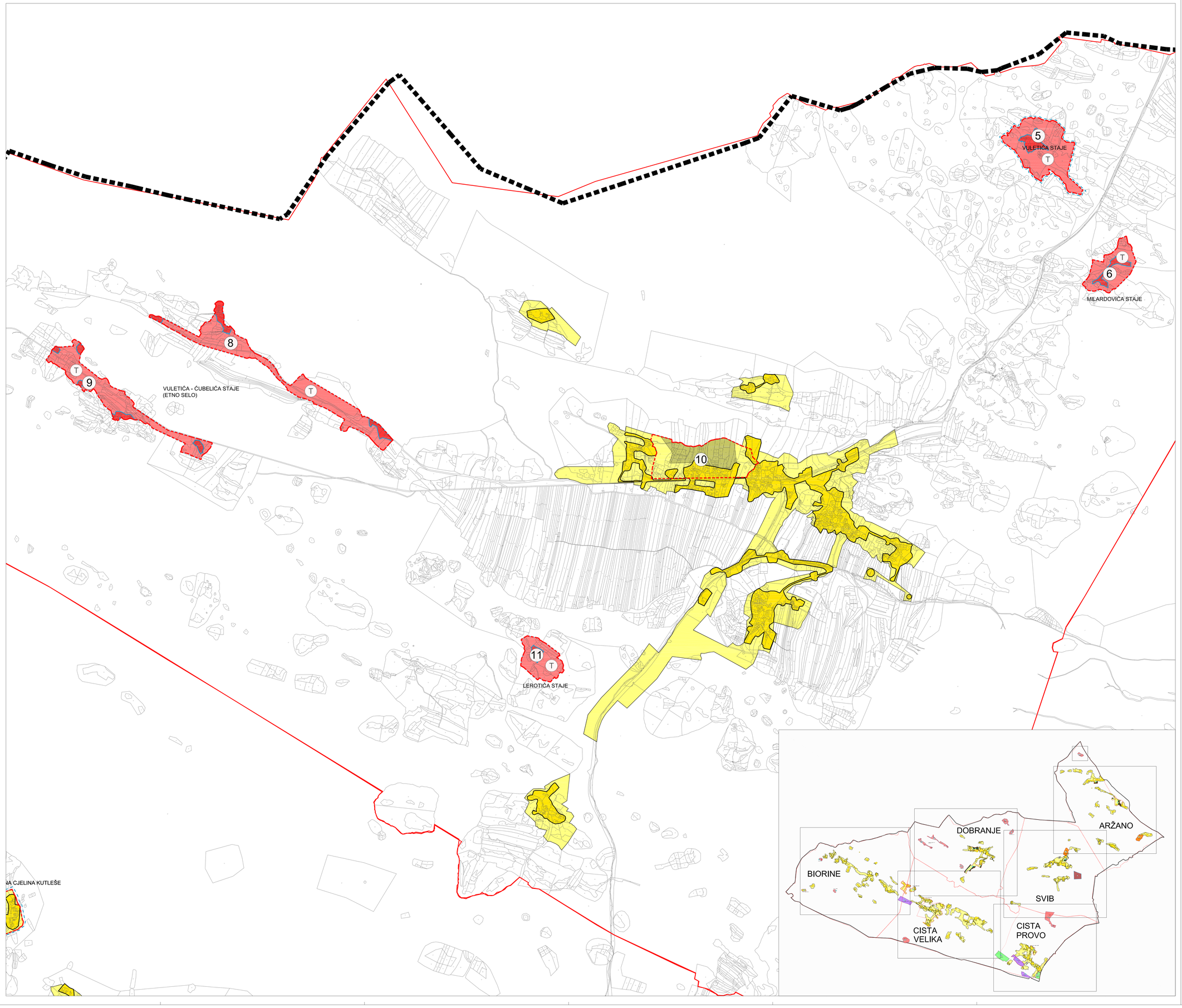

M. 1:5000

0 100 200 300 400 500

IZMJENE I DOPUNE PROSTORNOG PLANA UREĐENJA OPĆINE CISTA PROVO

- prijedlog plana

GRAĐEVINSKA PODRUČJA
4.3. K.O. Dobranje

TUMAČ ZNAKOVLJA:

GRANICE
- OBUHVAT PROSTORNOG PLANA
- GRANICA NASELJA
- GRANICA ZAŠTIĆENE RURALNE CJELINE
- GRANICA OBUHVATA UPU-a

RAZVOJ I UREĐENJE POVRŠINA NASELJA
IZGRAĐENO | NEIZGRAĐENO | NEIZGRAĐENO - NEUREĐENO

GOSPODARSKA NAMJENA
IZGRAĐENO | NEIZGRAĐENO
- PROIZVODNO - POSLOVNA NAMJENA
  I2 - proizvodna (pretežito zanatska); K - poslovna (uslužna, trgovačka, servisna)

ŠPORTSKO-REKREACIJSKA NAMJENA
- R6 - ŠPORTSKI CENTAR

RAZVOJ I UREĐENJE POVRŠINA IZVAN NASELJA
GOSPODARSKA NAMJENA
IZGRAĐENO | NEIZGRAĐENO
- UGOSTITELJSKO-TURISTIČKA NAMJENA
  T - hotel, turističko naselje, kamp
- PROIZVODNO - POSLOVNA NAMJENA
  I2 - proizvodna (pretežito zanatska)
- PROIZVODNO - POSLOVNA NAMJENA
  K1 - poslovna (uslužna)
- POVRŠINE ZA ISKORIŠTAVANJE MINERALNIH SIROVINA
  E3 - eksploatacija kamena

ŠPORTSKO-REKREACIJSKA NAMJENA
- R6 - ŠPORTSKI CENTAR

OSTALE POVRŠINE
- GROBLJA

Županija:	SPLITSKO DALMATINSKA
Općina / grad:	OPĆINA CISTA PROVO
Naziv prostornog plana:	IZMJENE I DOPUNE PPU OPĆINE CISTA PROVO
Naziv kartografskog prikaza:	GRAĐEVINSKA PODRUČJA K.O. Dobranje
Broj kartografskog prikaza: 4.3.	Mjerilo kartografskog prikaza: 1:5 000
Odluka predstavničkog tijela o izradi plana "Službeni glasnik Općine Cista Provo" br. 3/17	Odluka predstavničkog tijela o donošenju plana
Javna rasprava (datum objave):	Javni uvid održan od: do:
Pečat tijela odgovornog za provođenje javne rasprave:	Odgovorna osoba za provođenje javne rasprave:
Suglasnost na plan prema članku 107. Zakona o prostornom uređenju (N.N. br 153/13, 65/17, 114/18, 39/19, 98/19) Klasa: Ur.broj:	Datum:
Pravna osoba/tijelo koje je izradilo plan:	"ARCHING STUDIO" d.o.o. Split
Pečat pravne osoba/tijela koje je izradilo plan:	Odgovorna osoba: Srđan Šegvić, dia
Koordinator plana:	Srđan Šegvić, dia
Stručni tim u izradi plana: ODGOVORNI VODITELJ: SURADNICI:	SRĐAN ŠEGVIĆ, d.i.a. — ARCHING STUDIO d.o.o. Split KORAN MEUNI, i.a. — ARCHING STUDIO d.o.o. Split MILANO ŠEGVIĆ, univ.bacc.ing.arch. — ARCHING STUDIO d.o.o. Split ANA ŠEGVIĆ, dipl.oec. — ARCHING STUDIO d.o.o. Split DRAGO DAMJANIĆ, d. i. g. — PROJEKTNI BIRO DAMJANIĆ d.o.o. Split
Pečat predstavničkog tijela:	Predsjednik predstavničkog tijela:
Istovjetnost ovog prostornog plana s izvornikom ovjerava:	Pečat nadležnog tijela: